EDIFICIO
MALASAÑA
Móstoles

9 VIVIENDAS, TRASTEROS Y GARAJES

C/ Malasaña 9 y 11 de Móstoles

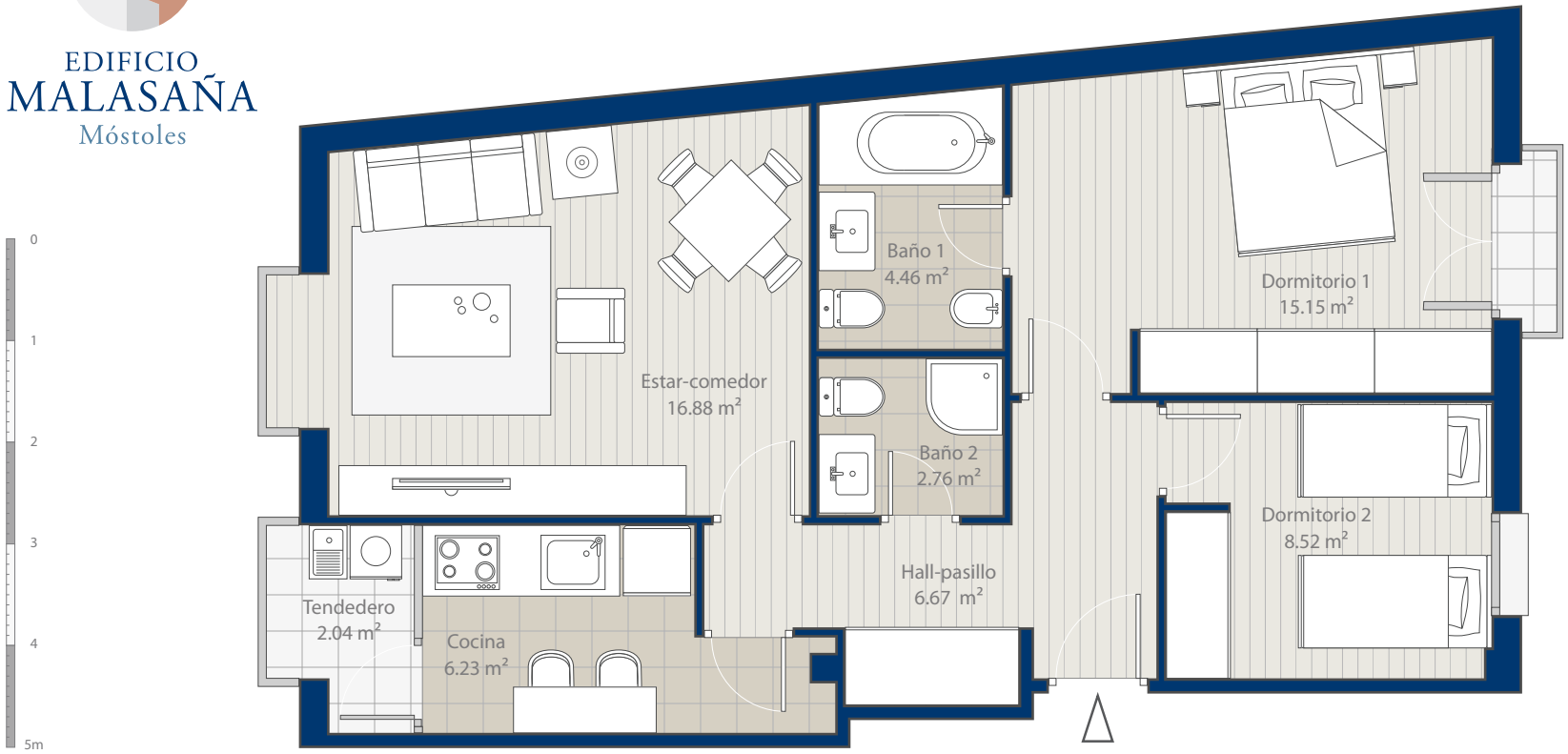

PROYECTOS LARMAD XXI

Tfno.: 627 494 012

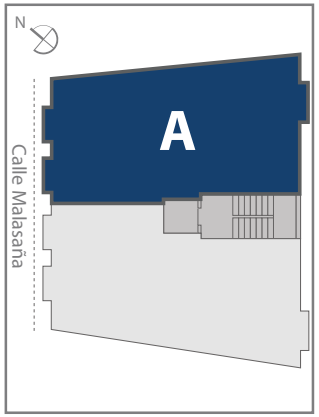

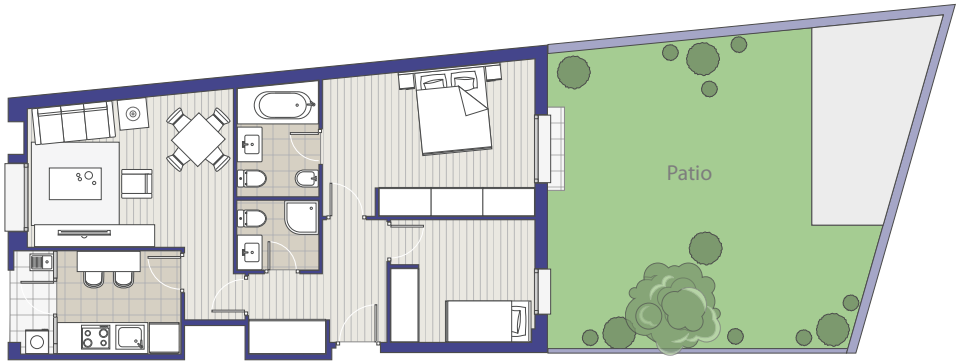

VIVIENDA TIPO A

2 dormitorios y 2 baños

Planta baja

Superficie útil:	**62.71 m²**
Superficie construida:	**83.45 m²**

"Esta documentación gráfica es orientativa y ha sido elaborada a partir de un anteproyecto, pudiendo estar sujeto a modificaciones de carácter técnico derivadas del desarrollo del Proyecto arquitectónico y su ejecución.
El amueblamiento dibujado lo es a título informativo, no estando incluido en la comercialización, los muebles, electrodomésticos ni elementos de decoración (salvo los especificados en la memoria de calidades. Las superficies son aproximadas"

EDIFICIO
MALASAÑA
Móstoles

9 VIVIENDAS, TRASTEROS Y GARAJES

C/ Malasaña 9 y 11 de Móstoles

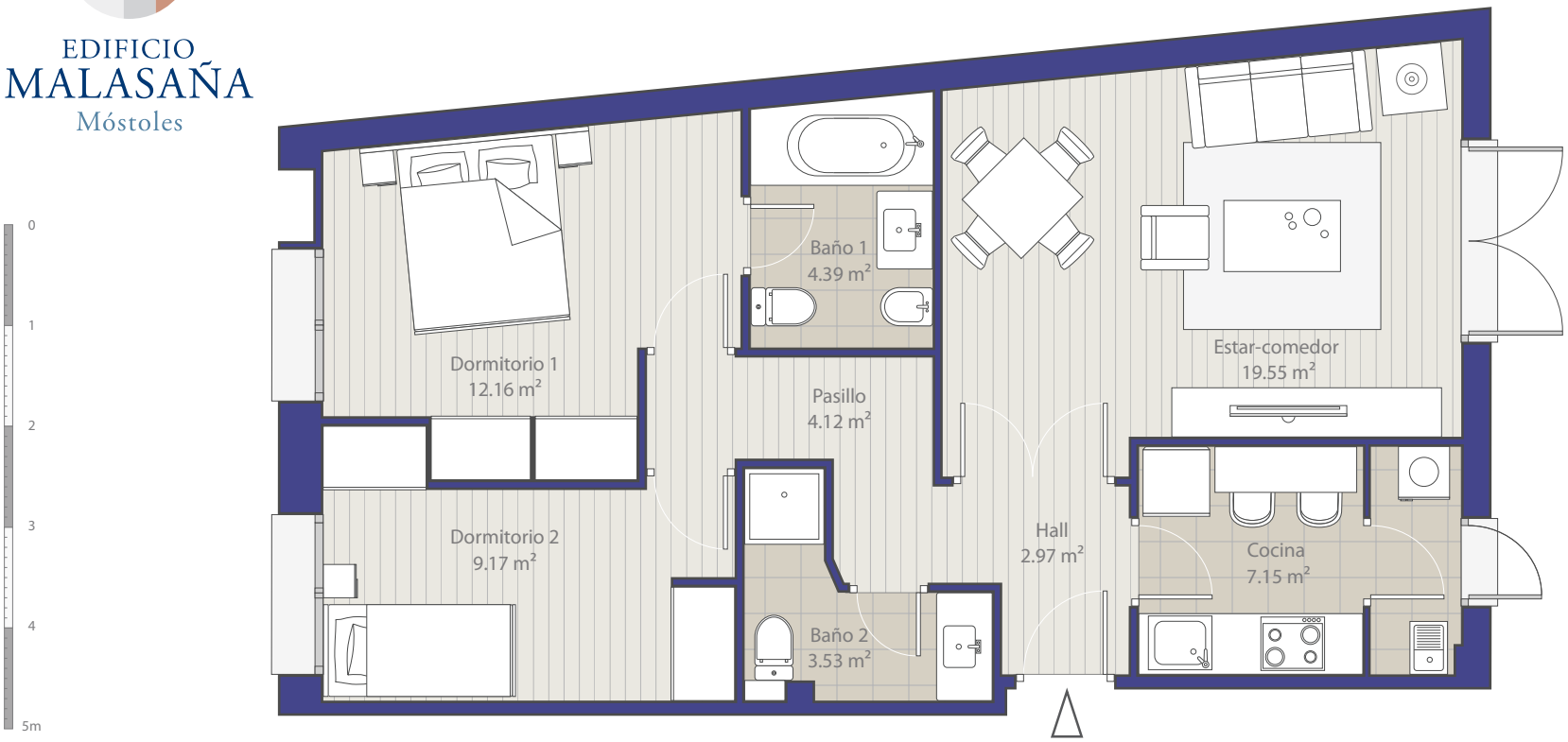

PROYECTOS LARMAD XXI

Tfno.: 627 494 012

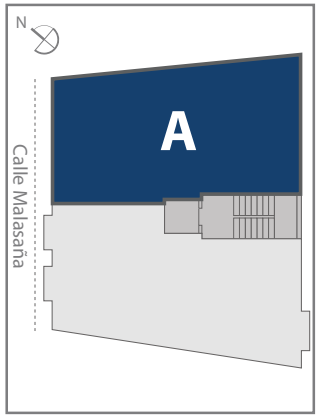

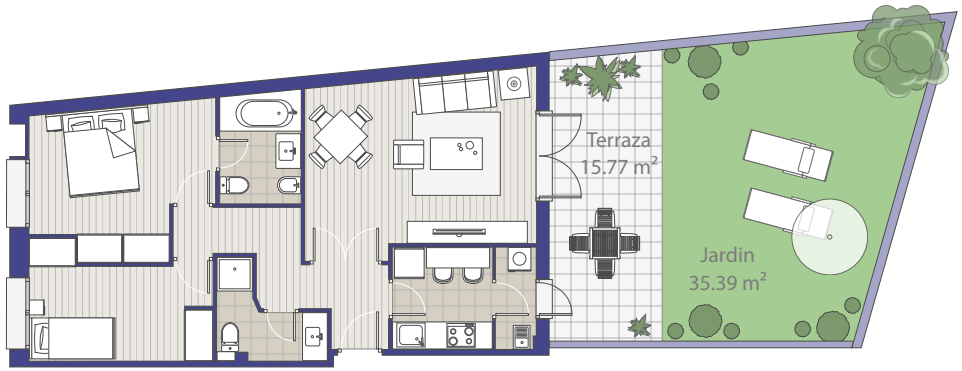

VIVIENDA TIPO A

-DISEÑO ALTERNATIVO-

2 dormitorios y 2 baños

Planta baja

Superficie útil:	**63.04 m²**
Superficie construida:	**83.89 m²**

"Esta documentación gráfica es orientativa y ha sido elaborada a partir de un anteproyecto, pudiendo estar sujeto a modificaciones de carácter técnico derivadas del desarrollo del Proyecto arquitectónico y su ejecución.
El amueblamiento dibujado lo es a título informativo, no estando incluido en la comercialización, los muebles, electrodomésticos ni elementos de decoración (salvo los especificados en la memoria de calidades. Las superficies son aproximadas"

VIVIENDA EN PLANTA BAJA

EDIFICIO
MALASAÑA
Móstoles

9 VIVIENDAS, TRASTEROS Y GARAJES

C/ Malasaña 9 y 11 de Móstoles

PROYECTOS LARMAD XXI

Tfno.: 627 494 012

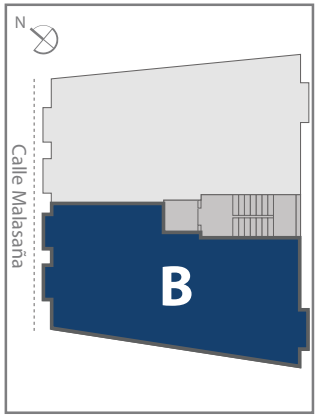

VIVIENDA TIPO B

2 dormitorios y 2 baños

Plantas 1ª,2ª y 3ª

Superficie útil:	**62.51 m²**
Superficie construida:	**83.19 m²**

"Esta documentación gráfica es orientativa y ha sido elaborada a partir de un anteproyecto, pudiendo estar sujeto a modificaciones de carácter técnico derivadas del desarrollo del Proyecto arquitectónico y su ejecución.
El amueblamiento dibujado lo es a título informativo, no estando incluido en la comercialización, los muebles, electrodomésticos ni elementos de decoración (salvo los especificados en la memoria de calidades. Las superficies son aproximadas"

EDIFICIO
MALASAÑA
Móstoles

9 VIVIENDAS, TRASTEROS Y GARAJES

C/ Malasaña 9 y 11 de Móstoles

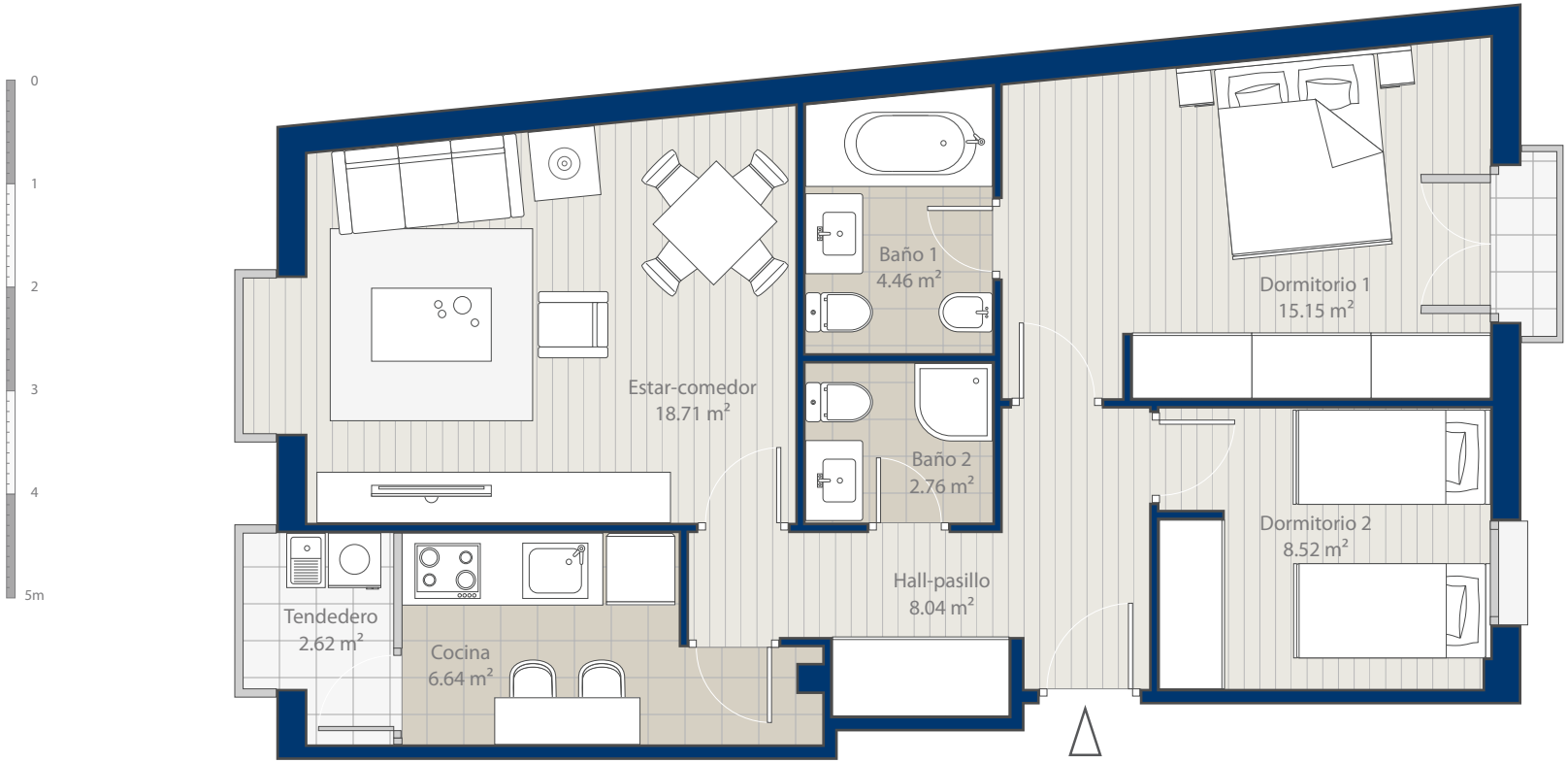

PROYECTOS LARMAD XXI

Tfno.: 627 494 012

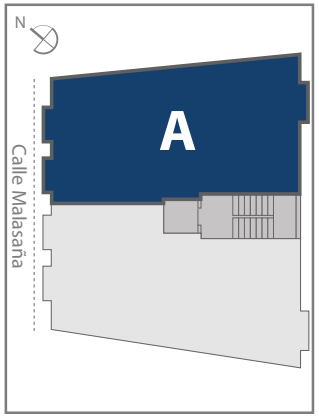

VIVIENDA TIPO A

2 dormitorios y 2 baños

Plantas 1ª, 2ª,3ª y 4ª

Superficie útil:	**66.90 m²**
Superficie construida:	**89.03 m²**

"Esta documentación gráfica es orientativa y ha sido elaborada a partir de un anteproyecto, pudiendo estar sujeto a modificaciones de carácter técnico derivadas del desarrollo del Proyecto arquitectónico y su ejecución.
El amueblamiento dibujado lo es a título informativo, no estando incluido en la comercialización, los muebles, electrodomésticos ni elementos de decoración (salvo los especificados en la memoria de calidades. Las superficies son aproximadas"

VIVIENDA EN PLANTAS 1, 2, 3

EDIFICIO
MALASAÑA
Móstoles

9 VIVIENDAS, TRASTEROS Y GARAJES

C/ Malasaña 9 y 11 de Móstoles

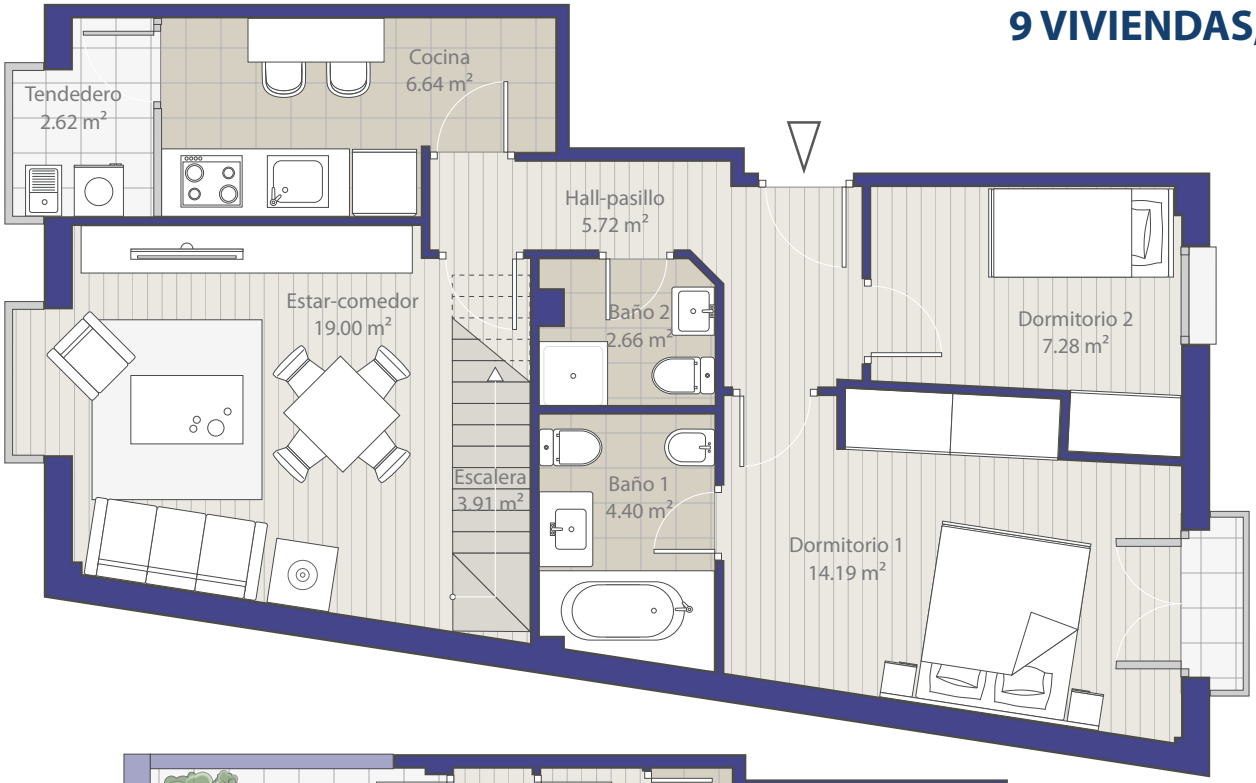

PROYECTOS LARMAD XXI

Tfno.: 627 494 012

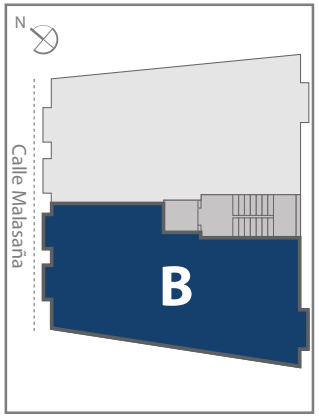

VIVIENDA TIPO B

3 dormitorios y 3 baños

Planta 4ª

Superficie útil: 100.56 m²

Superficie construida: 133.85 m²

"Esta documentación gráfica es orientativa y ha sido elaborada a partir de un anteproyecto, pudiendo estar sujeto a modificaciones de carácter técnico derivadas del desarrollo del Proyecto arquitectónico y su ejecución.
El amueblamiento dibujado lo es a título informativo, no estando incluido en la comercialización, los muebles, electrodomésticos ni elementos de decoración (salvo los especificados en la memoria de calidades. Las superficies son aproximadas"

VIVIENDA DÚPLEX EN PLANTA 4

VIVIENDA DÚPLEX EN PLANTA 5